

C1	CL	105	Nu are autorizatie de construire - fara acte
Total		105	
Suprafata totala masurata a imobilului = 619 mp			
Suprafata din act = mp			
<b>PFA BUTOIANU ION, AUTORIZATIA RO-DJ-F 0046, CATEGORIA B</b> Confirm executarea masuratorilor in teren, corectitudinea intocmirii documentatiei cadastrale si corespondenta acesteia cu realitatea din teren Semnat digital de BUTOIANU ION Data: 2023.02.02 17-54:42 +02:00		<b>Inspector</b> Confirm introducerea imobilului in baza de date integrate si atribuirea nr. cadastral Semnatura si stampila Data Terenuri libere	

**Oficiul de Cadastru și Publicitate Imobiliară Dolj**  
 Doc. 35726 / 06.02.2023

Adrian 2023.02.15  
 Bie 10:19:43  
 Iosif +02'00'

**INDICI DE REFERINTA**  
 S teren = 619,00 mp

**SITUATIA EXISTENTA**  
 Sconstr = 105,00 mp  
 Sdesf. = 105,00 mp  
 P.O.T. = 16,96 %  
 C.U.T. = 0,16

**SITUATIA PROPUSA**  
 Sconstr = 105,00 mp  
 Sdesf. = 105,00 mp  
 P.O.T. = 16,96 %  
 C.U.T. = 0,16

**LEGENDA:**

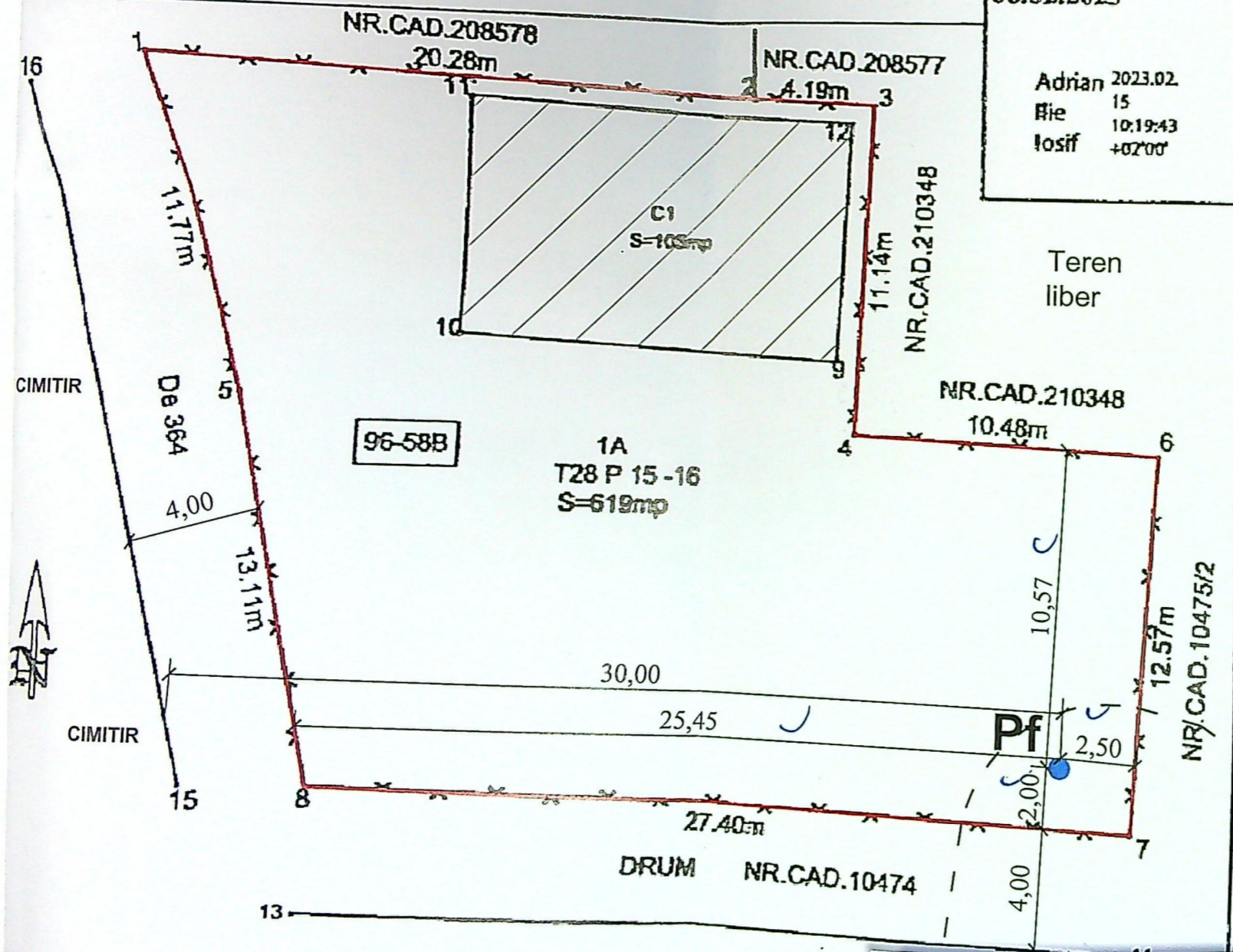

— LIMITA DE PROPRIETATE  
 Pf ● PUT FORAT PROPUS  
 ▨ C1-CONSTRUCTIE EXISTENTA FARA ACTE - NU FACE OBIECTUL DOCUM.

**NOTA:**  
 Conform prevederilor art.27. alin.(2) din Ordinul Ministerului Sanatatii nr.119/2014 amplasarea putului forat se va face cu respectarea distantei de 10,00m radial fata de orice sursa posibila de poluare(fosa septica, hazna, latrina, depozit gunoi, etc.)



PLAN DE INCADRARE IN P.U.Z.

PLAN DE SITUATIE SCARA 1:200

GIURGIULE PROIEC